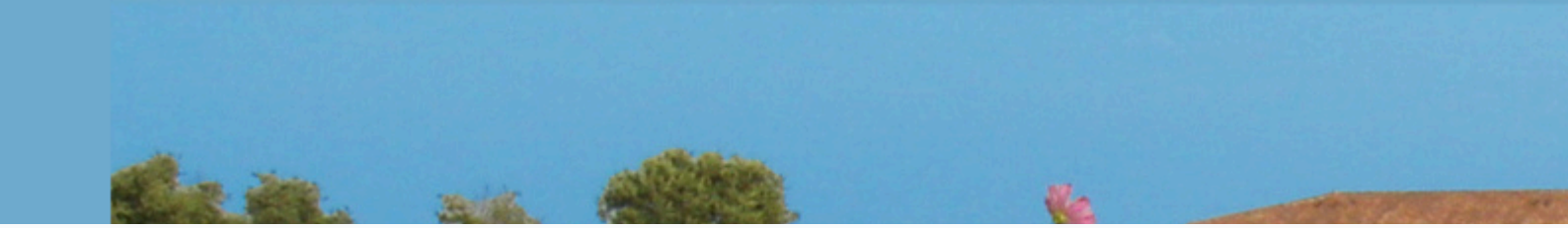

Vaccinations Covid

(à partir du lundi 18 janvier 2021)

Larra

Vaccin COVID-19

SE VACCINER, SE PROTÉGER

La vaccination contre la COVID-19 vous protègera des complications et de la survenue des formes graves de la maladie

Pour prendre rendez-vous :

0 809 54 19 19 (8h à 18h du lundi au samedi)
(prix d'un appel local)

0 800 00 91 10 Numéro vert national
(6h à 22h 7j/7) (appel gratuit)

www.santé.fr

www.keldoc.com/vaccination-covid-19/toulouse

Centres de vaccination les + proches

Cornebarrieu - 3 rue du Boiret
Colomiers - 12 avenue Yves Brunaud
Fronton - Esplanade de Marcorelle
Saint Jory - 2 chemin de Bougeng
Cadours - 6 rue des anciens Combattants

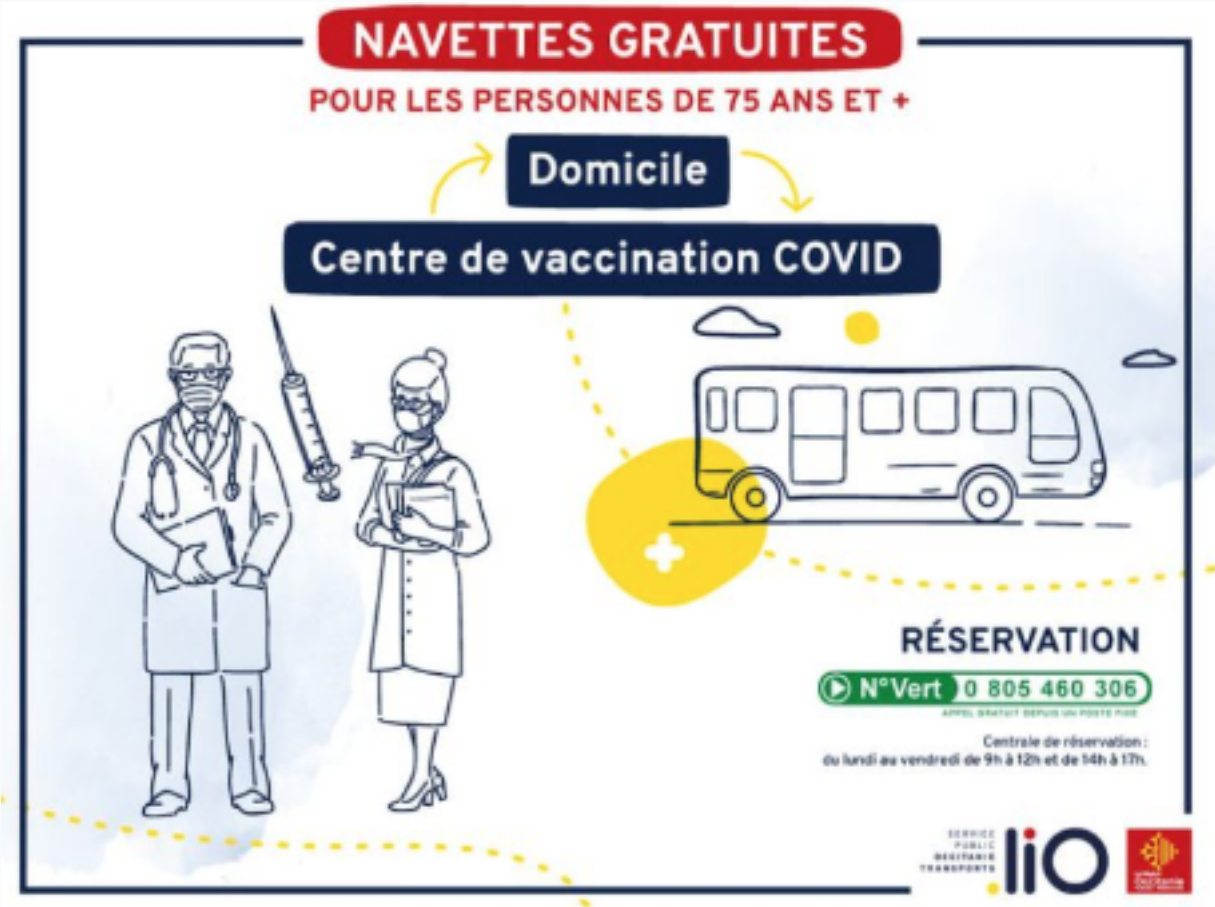
NAVETTES GRATUITES
POUR LES PERSONNES DE 75 ANS ET +
Domicile
Centre de vaccination COVID
RÉSERVATION
N°Vert 0 805 460 306
Centrale de réservation :
du lundi au vendredi de 9h à 12h et de 14h à 17h.
liO

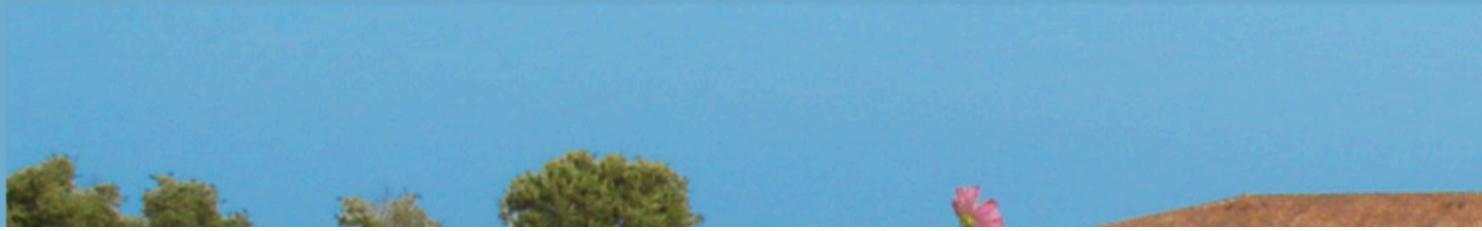

3 grands principes de la vaccination COVID

. Libre choix des patients
. Gratuité du vaccin
. Sécurité : respect strict des règles qui encadrent l'utilisation des produits de santé en France

Pour tout renseignement sur la vaccination, sur la prise de rendez-vous pour se rendre dans un centre de vaccination Covid...

> contactez votre Médecin traitant

Ensemble contre la Covid-19

- Se laver régulièrement les mains ou utiliser une solution hydro-alcoolique
- Tousser ou éternuer dans son coude ou dans son mouchoir
- Se moucher dans un mouchoir à usage unique puis le jeter
- Porter un masque quand la distance d'un mètre ne peut pas être respectée et partout où cela est obligatoire
- Respecter une distance d'au moins un mètre avec les autres
- Limiter au maximum ses contacts sociaux (6 maximum)
- Éviter de se toucher le visage
- Aérer les pièces 10 minutes, trois fois par jour
- Saluer sans serrer la main et arrêter les embrassades
- Utiliser les outils numériques (TousAntiCovid)

INFO COVID : 0 800 13 00 00
(infos médicales & soutien psychologique)
(appel gratuit)

Liens utiles:

* https://www.gouvernement.fr/info-coronavirus
* https://mesconseilscovid.sante.gouv.fr/